

Leyenda

Eje de camino

Situación en la provincia de Cádiz

Espera



TOPGEA

Ingeniería Topográfica

Tlf: 671495283-660368988

E-mail: administracion@topgea.es

Diputación de Cádiz

Área de Desarrollo, Innovación y Cooperación Local
Servicio de Asistencia Municipal

Plano de situación



Camino sobre base gráfica catastral



Fichas con los siguientes aspectos:

R. Catastral: 53017A016090120000XX		Coordenadas Aprox. ETRS 89 HUSO 30N	
		Punto	X Y
Código o nº inventario: 1	Ancho medio aprox: 3 m	Inicio	250998 4084478
Denominación: Camino de Espera a Villamartín 1	Area aprox.: 28005 m ²	Final	258389 4086448
Uso: Público sin certificar	Afecciones: Camino sin certificar.		
Titularidad: Municipal sin certificar	Descripción: Camino que se inicia en el camino de Granados y finaliza en la A-371.		
Longitud aproximada: 9335 m			

TOPGEA Ingeniería Inventario de caminos No Certificado.

Camino de Espera a Villamartín 1
Espera, Sierra de Cádiz.

Pedro Pablo Gutiérrez Braojos I.T.topografía Nº colegiaco 8252	Firma:	Formato: A3	Plano nº: 1
	Peticionario: Diputación de Cádiz		

Camino indicado por el ayuntamiento.

COLEGIO OFICIAL DE INGENIERIA GEOMÁTICA Y TOPOGRÁFICA
 VISADO : E1701774 Tra : 201702736
 16/OCT/2017
 Profesional
 Habilitación Coleg. 0008252 PEDRO PABLO GUTIERREZ BRAOJOS
 Visto por petición expresa del cliente, art. 13 Ley de Colegios Profesionales.
 Servicio Certificado por AENOR en la Norma ISO 9001:2015

Leyenda

Eje de camino

Situación en la provincia de Cádiz

Espera



TOPGEA

Ingeniería Topográfica

Tlf: 671495283-660368988

E-mail: administracion@topgea.es

Diputación de Cádiz

Área de Desarrollo, Innovación y Cooperación Local
Servicio de Asistencia Municipal

Plano de situación

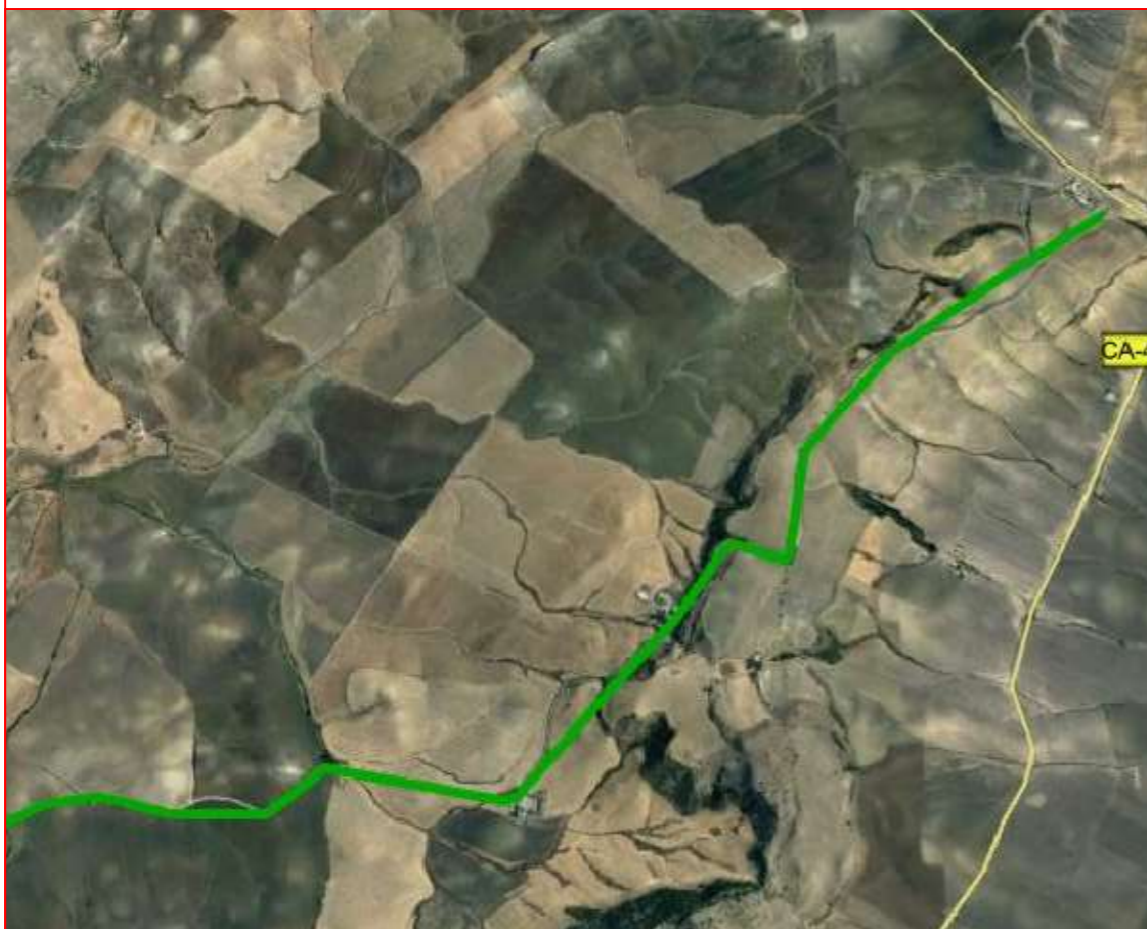

Camino sobre base gráfica catastral

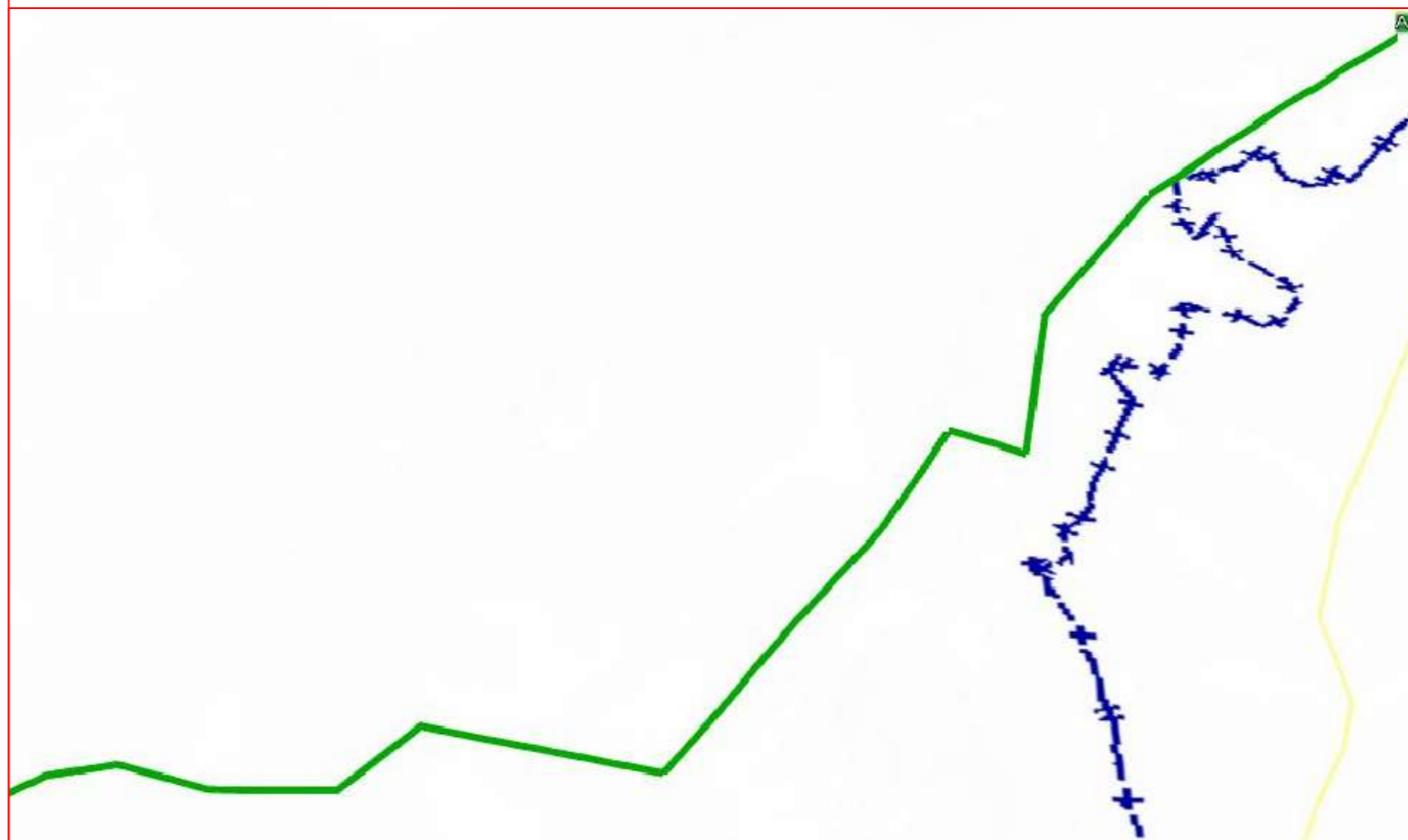

Fichas con los siguientes aspectos:

R. Catastral: 53017A016090120000XX		Coordenadas Aprox. ETRS 89 HUSO 30N	
		Punto	X
Código o nº inventario: 2	Ancho medio aprox: 3 m	Inicio	250998
Denominación: Camino de Espera a Villamartín 2	Area aprox.: 28005 m ²	Final	258389
Uso: Público sin certificar	Afecciones: Camino sin certificar.		
Titularidad: Municipal sin certificar	Descripción: Camino que se inicia en el camino de Granados y finaliza en la A-371.		
Longitud aproximada: 9335 m			

TOPGEA Ingeniería Inventario de caminos No Certificado.

Camino de Espera a Villamartín 2
Espera, Sierra de Cádiz.

Pedro Pablo Gutiérrez Braojos
I.T.topografía
Nº colegiaco 8252

Firma:

Peticionario:
Diputación de Cádiz

Formato:
A3

Plano nº:
2

Camino indicado por el ayuntamiento.

COIGT

VISADO : E1701774

Tra. : 201702736

16/OCT/2017

Habilitación Profesional

COLEGIO OFICIAL DE INGENIERIA GEOMÁTICA Y TOPOGRÁFICA

COLEG. 0008252 PEDRO PABLO GUTIERREZ BRAOJOS

Visado por petición expresa del cliente, art. 13 Ley de Colegios Profesionales.

Servicio Certificado por AENOR en la Norma ISO 9001:2015

Leyenda

Eje de camino

Situación en la provincia de Cádiz

Espera



TOPGEA
Ingeniería Topográfica
Tlf: 671495283-660368988
E-mail: administracion@topgea.es

Diputación de Cádiz
Área de Desarrollo, Innovación y Cooperación Local
Servicio de Asistencia Municipal



Fichas con los siguientes aspectos:

R. Catastral: 53017A040000870000XZ		Coordenadas Aprox. ETRS 89 HUSO 30N	
Código o nº inventario: 3	Ancho medio aprox: 5.5 m	Punto	X Y
Denominación: Camino de Granados	Area aprox.: 9454 m ²	Inicio	250884 4084008
Uso: Público sin certificar	Afecciones: Camino sin certificar.	Final	250455 4085476
Titularidad: Municipal sin certificar	Descripción: Camino que se inicia en la CA-402 y finaliza en la C-343.		
Longitud aproximada: 1719 m			

TOPGEA Ingeniería **Inventario de caminos No Certificado.**

Camino de Granados
Espera, Sierra de Cádiz.

Pedro Pablo Gutiérrez Braojos I.T.topografía Nº colegiaco 8252	Firma:	Formato: A3	Plano nº: 3
	Peticionario: Diputación de Cádiz		

Camino indicado por el ayuntamiento.

COIGT

VISADO : E1701774 Tra. : 201702736

16/OCT/2017

Habilitación Profesional

COLEG. 0008252 PEDRO PABLO GUTIERREZ BRAOJOS
Visto por petición expresa del cliente, art. 13 Ley de Colegios Profesionales.
Servicio Certificado por AENOR en la Norma ISO 9001:2015

Leyenda

Eje de camino

Situación en la provincia de Cádiz

Espera



TOPGEA
Ingeniería Topográfica
Tlf: 671495283-660368988
E-mail: administracion@topgea.es

Diputación de Cádiz
Área de Desarrollo, Innovación y Cooperación Local
Servicio de Asistencia Municipal

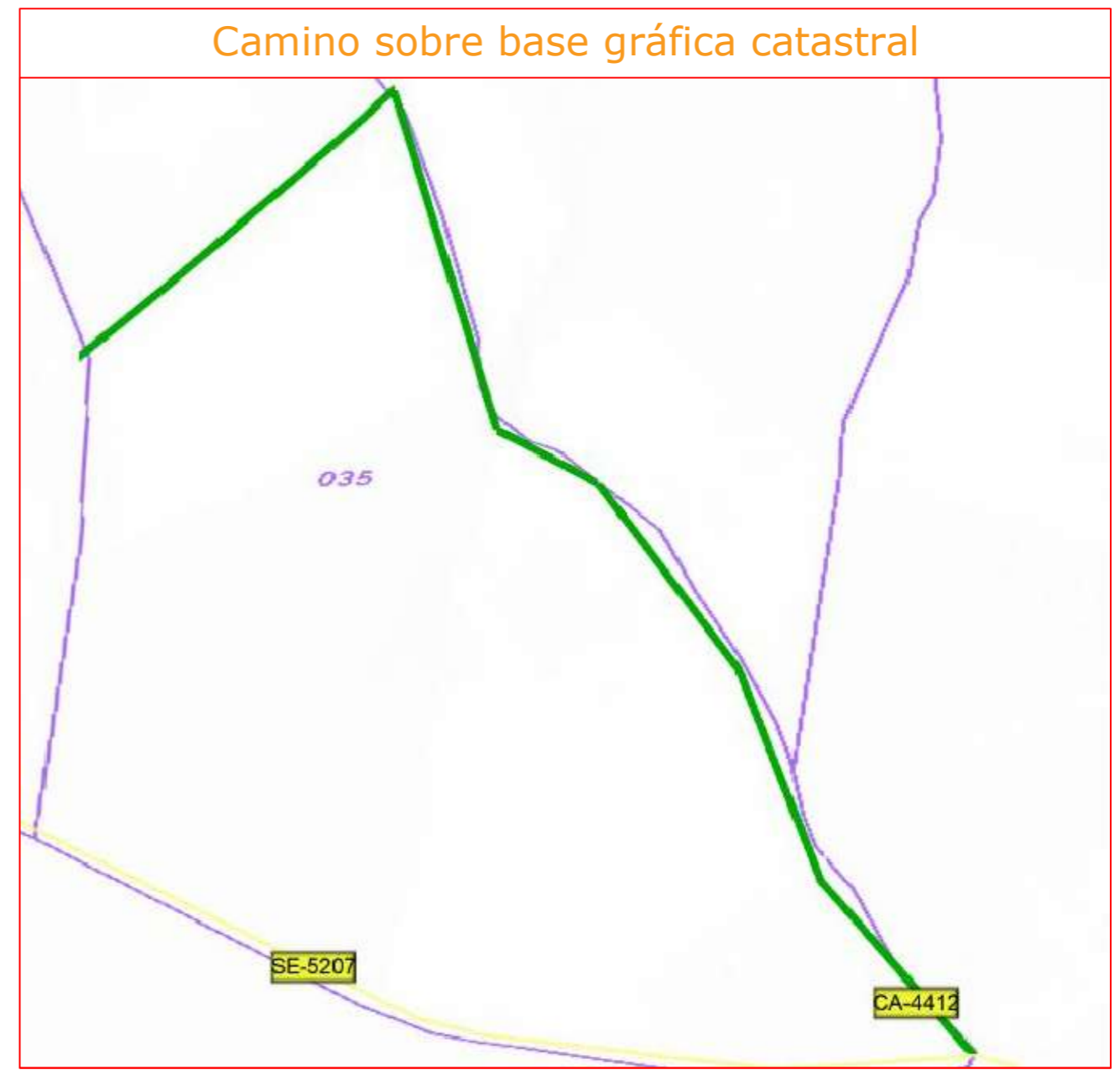

COLEGIO OFICIAL DE INGENIERIA GEOMÁTICA Y TOPOGRÁFICA
 VISADO : E1701774 Tra : 201702736
 16/OCT/2017
 Profesional
 Coleg. 0008252 PEDRO PABLO GUTIERREZ BRAOJOS
 Visto por petición expresa del cliente, art. 13 Ley de Colegios Profesionales.
 Servicio Certificado por AENOR en la Norma ISO 9001:2015

Fichas con los siguientes aspectos:

R. Catastral: 53017A035090010000XU		Coordenadas Aprox. ETRS 89 HUSO 30N	
Código o nº inventario: 4	Ancho medio aprox: 3 m	Punto	X Y
Denominación: Camino de Esperilla	Area aprox.: 4287 m ²	Inicio	249991 4085137
Uso: Público sin certificar	Afecciones: Camino sin certificar. No concuerda con catastro.	Final	249163 4085769
Titularidad: Municipal sin certificar	Descripción: Camino que se inicia en la carretera SE-5207 y finaliza en el Polígono 34 Parcela 26.		
Longitud aproximada: 1429m			

TOPGEA Ingeniería **Inventario de caminos No Certificado.**

Camino de Esperilla
Espera, Sierra de Cádiz.

Pedro Pablo Gutiérrez Braojos I.T.topografía Nº colegiaco 8252	Firma:	Formato: A3	Plano nº: 4
	Peticionario: Diputación de Cádiz		

Camino indicado por el ayuntamiento.

Leyenda

Eje de camino

Situación en la provincia de Cádiz

Espera



TOPGEA
Ingeniería Topográfica
Tlf: 671495283-660368988
E-mail: administracion@topgea.es



Diputación de Cádiz

Área de Desarrollo, Innovación y Cooperación Local
Servicio de Asistencia Municipal

Plano de situación



Camino sobre base gráfica catastral



Fichas con los siguientes aspectos:

Camino indicado por el ayuntamiento.

R. Catastral: 53017A034090050000XT		Coordenadas Aprox. ETRS 89 HUSO 30N	
		Punto	X Y
Código o nº inventario: 5	Ancho medio aprox: 4 m	Inicio	249034 4086886
Denominación: Camino de la Maldonada	Area aprox.: 10028 m ²	Final	247657 4088924
Uso: Público sin certificar	Afecciones: Camino sin certificar.		
Titularidad: Municipal sin certificar	Descripción: Camino que se inicia en el Polígono 34 Parcela 26 y finaliza en las Cabezas de San Juan (Sevilla).		
Longitud aproximada: 2507 m			

TOPGEA Ingeniería **Inventario de caminos No Certificado.**
Camino de la Maldonada
Espera, Sierra de Cádiz.

Pedro Pablo Gutiérrez Braojos I.T.topografía Nº colegiaco 8252	Firma:	Formato: A3	Plano nº: 5
	Peticionario: Diputación de Cádiz		

COIGT
 VISADO : E1701774 Tra. : 201702736
 COLEGIO OFICIAL DE INGENIERIA GEOMÁTICA Y TOPOGRÁFICA
 16/OCT/2017
 Profesional
 Habilitación Coleg. 0008252 PEDRO PABLO GUTIERREZ BRAOJOS
 Visto por petición expresa del cliente, art. 13 Ley de Colegios Profesionales.
 Servicio Certificado por AENOR en la Norma ISO 9001:2015

Leyenda

Eje de camino

Situación en la provincia de Cádiz

Espera



TOPGEA

Ingeniería Topográfica

Tlf: 671495283-660368988

E-mail: administracion@topgea.es



Diputación de Cádiz

Área de Desarrollo, Innovación y Cooperación Local
Servicio de Asistencia Municipal

Plano de situación



Camino sobre base gráfica catastral

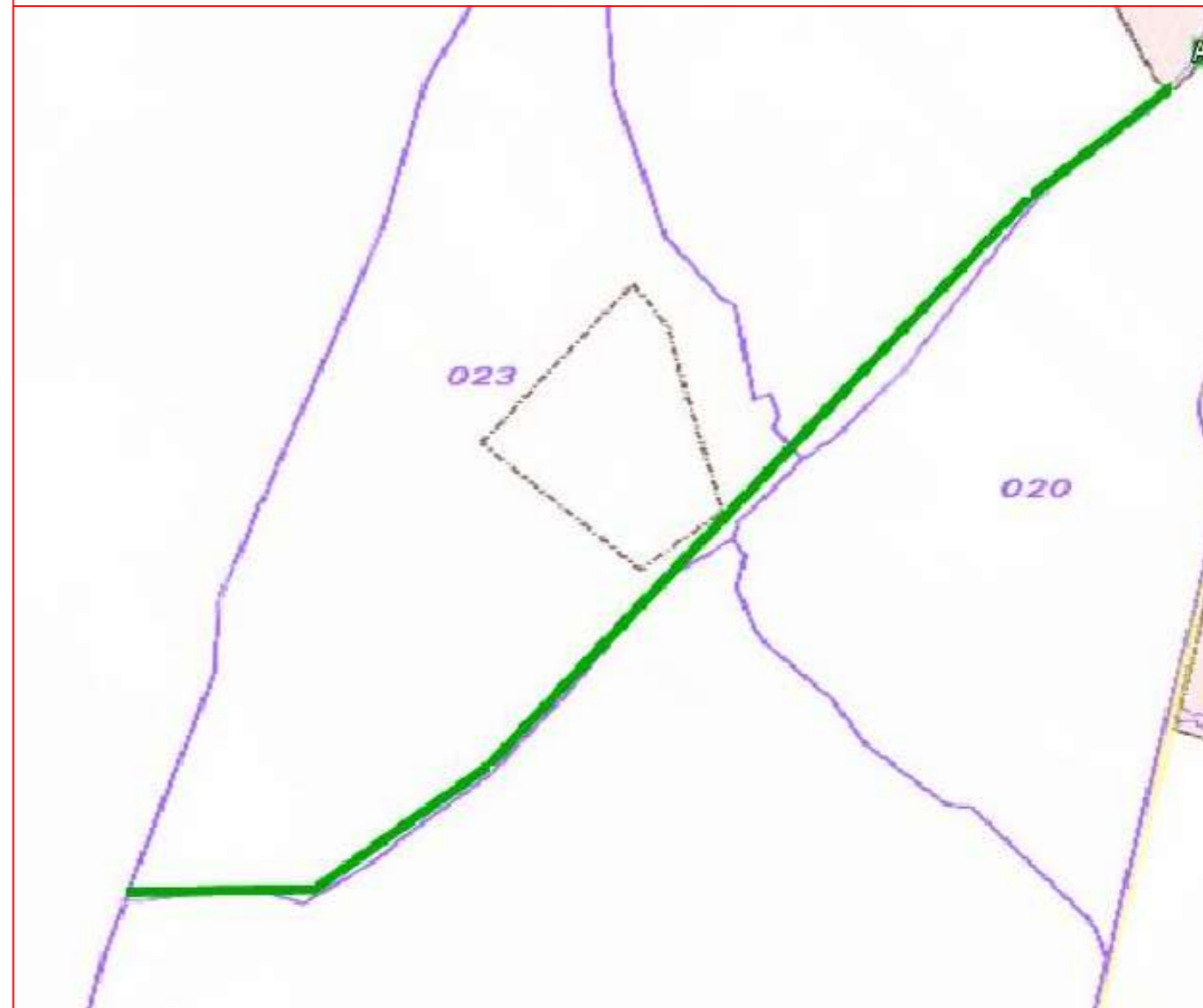

Habilitación Profesional
Coleg. 0008252 PEDRO PABLO GUTIERREZ BRAOJOS
Visado por petición expresa del cliente, art. 13 Ley de Colegios Profesionales.
Servicio Certificado por AENOR en la Norma ISO 9001:2015

16/OCT/2017

COLEGIO OFICIAL DE INGENIERIA GEOMÁTICA Y TOPOGRÁFICA
VISADO : E1701774 Tra. : 201702736
http://coltop.e-visado.net/ZonaPublica/validar.aspx?CVT=P920E#HEHTOJNYX

Fichas con los siguientes aspectos:

Camino indicado por el ayuntamiento.

R. Catastral: 53017A020090010000XA		Coordenadas Aprox. ETRS 89 HUSO 30N	
Código o nº inventario: 6	Ancho medio aprox: 4,5 m	Punto	X Y
Denominación: Camino de los Barros	Area aprox.: 8626 m ²	Inicio	248183 4082471
Uso: Público sin certificar	Afecciones: Camino sin certificar.	Final	249683 4083558
Titularidad: Municipal sin certificar	Descripción: Camino que se inicia en el Polígono 24 Parcela 9010 y finaliza en el núcleo urbano de Espera.		
Longitud aproximada: 1917 m			

TOPGEA Ingeniería Inventario de caminos No Certificado.

Camino de los Barros
Espera, Sierra de Cádiz.

Pedro Pablo Gutiérrez Braojos
I.T.topografía
Nº colegiaco 8252

Firma:

Peticionario:
Diputación de Cádiz

Formato:

A3

Plano nº:

6

Leyenda

Eje de camino

Situación en la provincia de Cádiz

Espera



TOPGEA
Ingeniería Topográfica
Tlf: 671495283-660368988
E-mail: administracion@topgea.es

Diputación de Cádiz
Área de Desarrollo, Innovación y Cooperación Local
Servicio de Asistencia Municipal

Plano de situación



Camino sobre base gráfica catastral

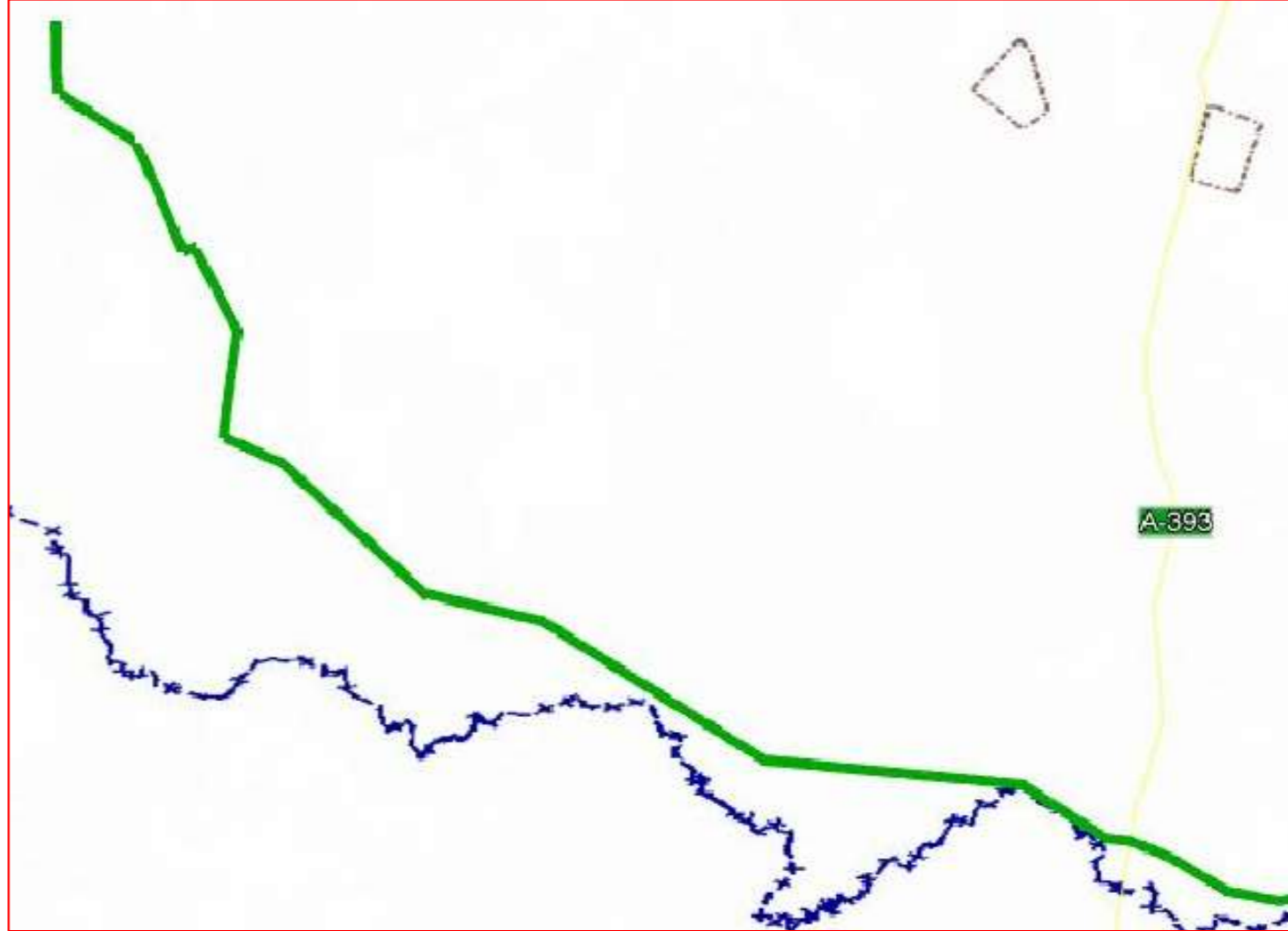

Fichas con los siguientes aspectos:

R. Catastral: 53017A022090060000XJ		Coordenadas Aprox. ETRS 89 HUSO 30N	
		Punto	X Y
Código o nº inventario: 7	Ancho medio aprox: 4 m	Inicio	250011 4079445
Denominación: Camino de Lebrija Bornos	Area aprox.: 30216 m²	Final	244589 4083511
Uso: Público sin certificar	Afecciones: Camino sin certificar. No concuerda con catastro.		
Titularidad: Municipal sin certificar	Descripción: Camino que se inicia en el Polígono 21 Parcela 9003 y finaliza en el Polígono 26 Parcela 9004 .		
Longitud aproximada: 7554 m			

TOPGEA Ingeniería **Inventario de caminos No Certificado.**

Camino de Lebrija a Bornos
Espera, Sierra de Cádiz.

Pedro Pablo Gutiérrez Braojos I.T.topografía Nº colegiado 8252	Firma:	Formato: A3	Plano nº: 7
	Peticionario: Diputación de Cádiz		

Camino indicado por el ayuntamiento.

COIGT
VISADO : E1701774 Tra. : 201702736
COLEGIO OFICIAL DE INGENIERIA GEOMÁTICA Y TOPOGRÁFICA
16 OCT 2017
Habilitación Coleg. 0008252 PEDRO PABLO GUTIERREZ BRAOJOS
Profesional
Visado por petición expresa del cliente, art. 13 Ley de Colegios Profesionales.
Servicio Certificado por AENOR en la Norma ISO 9001:2015

Leyenda

Eje de camino

Situación en la provincia de Cádiz

Espera



TOPGEA
 Ingeniería Topográfica
 Tlf: 671495283-660368988
 E-mail: administracion@topgea.es

Diputación de Cádiz
 Área de Desarrollo, Innovación y Cooperación Local
 Servicio de Asistencia Municipal

Plano de situación



Camino sobre base gráfica catastral



Fichas con los siguientes aspectos:

R. Catastral: 53017A024090010000XW		Coordenadas Aprox. ETRS 89 HUSO 30N	
Código o nº inventario: 8	Ancho medio aprox: 4.5 m	Punto	X Y
Denominación: Camino de Lebrija Espera	Area aprox.: 32017 m²	Inicio	249527 4084313
Uso: Público sin certificar	Afecciones: Camino sin certificar. No concuerda con catastro.	Final	243150 4085592
Titularidad: Municipal sin certificar	Descripción: Camino que se inicia en el núcleo urbano de Espera y finaliza en Lebrija (Sevilla).		
Longitud aproximada: 7115 m			

TOPGEA Ingeniería Inventario de caminos No Certificado.

Camino de Lebrija a Espera
 Espera, Sierra de Cádiz.

Pedro Pablo Gutiérrez Braojos I.T.topografía Nº colegiaco 8252	Firma:	Formato: A3	Plano nº: 8
	Peticionario: Diputación de Cádiz		

Camino indicado por el ayuntamiento.

COLEGIO OFICIAL DE INGENIERIA GEOMÁTICA Y TOPOGRÁFICA
 VISADO : E1701774 Tra : 201702736
 16/OCT/2017
 Profesional
 Habilitación
 Coleg. 0008252 PEDRO PABLO GUTIERREZ BRAOJOS
 Visto por petición expresa del cliente, art. 13 Ley de Colegios Profesionales.
 Servicio Certificado por AENOR en la Norma ISO 9001:2015