



DESEMPLEO Y PARO REGISTRADO

ANÁLISIS Y PLANIFICACIÓN

DOSSIER SOBRE LA EVOLUCIÓN
EN LA PROVINCIA
DE CÁDIZ

Fuentes:

SEPE (Servicio Público de Empleo Estatal).
Observatorio Argos (Junta de Andalucía).

ÍNDICE

1.- DESEMPLEO.....	3
1.2.- DISTRIBUCIÓN DE DESEMPLEADOS EN LA PROVINCIA DE CÁDIZ.....	3
2.- PARO REGISTRADO.....	4
2.1.- EVOLUCIÓN DEL PARO REGISTRADO EN LA PROVINCIA DE CÁDIZ	4
2.2.- PARO REGISTRADO POR SEXO Y EDAD EN LA PROVINCIA DE CÁDIZ.....	5
2.3.- PARO REGISTRADO POR SECTORES EN LA PROVINCIA DE CÁDIZ.....	5
3.- ANEXOS DATOS MUNICIPALES PARO REGISTRADO	6

1.- DESEMPLEO.

1.2.- DISTRIBUCIÓN DE DESEMPLEADOS EN LA PROVINCIA DE CÁDIZ

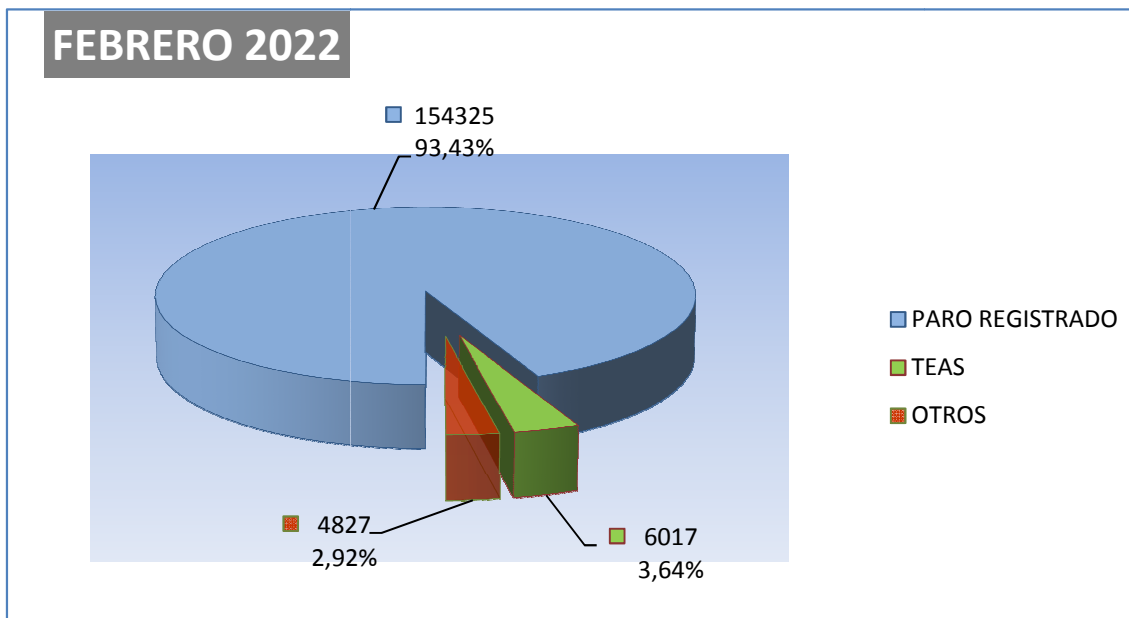

El número de personas **demandantes de empleo** registradas en las Oficinas de los Servicios Públicos de Empleo de la provincia de Cádiz a la finalización del mes de **febrero de 2022** asciende a un total de 205.644 lo que supone 1.278 personas menos que el mes anterior.

De las 205.644 personas demandantes de empleo, 165.169 se corresponden con demandantes no ocupados, de los cuales:

- ✓ 154.325 son personas paradas registradas.
- ✓ 6.017 son TEAS – Trabajadores Eventuales Agrarios Subsidiados
- ✓ y perteneciendo a OTROS colectivos especiales un total de 4.827 personas.

El Paro Registrado - que incluye a personas que tengan demandas pendientes de satisfacer el último día del mes en las Oficinas de Empleo correspondientes, exceptuando las que se encuentren en determinadas situaciones detalladas en la Orden Ministerial de marzo de 1985, (colectivos TEAS y Otros citados anteriormente)- es el principal indicador que se publica mensualmente y es el que recibe gran atención por parte de los medios de comunicación y opinión pública en general, motivo por el cual pasamos en el apartado siguiente a desglosar sus datos provinciales.

2.- PARO REGISTRADO

2.1.- EVOLUCIÓN DEL PARO REGISTRADO EN LA PROVINCIA DE CÁDIZ

El número de personas **desempleadas** registradas en las Oficinas de los Servicios Públicos de Empleo de la provincia de Cádiz a la finalización del mes de **febrero de 2022** asciende a un total de **154.325** lo que supone **792** personas **menos** que el mes anterior; significando en valores relativos una **disminución** del paro de **-0.51 %**.

Por otra parte respecto a **febrero** de **2021**, el paro **ha disminuido** en 34.922 personas **(- 18.45%)**.

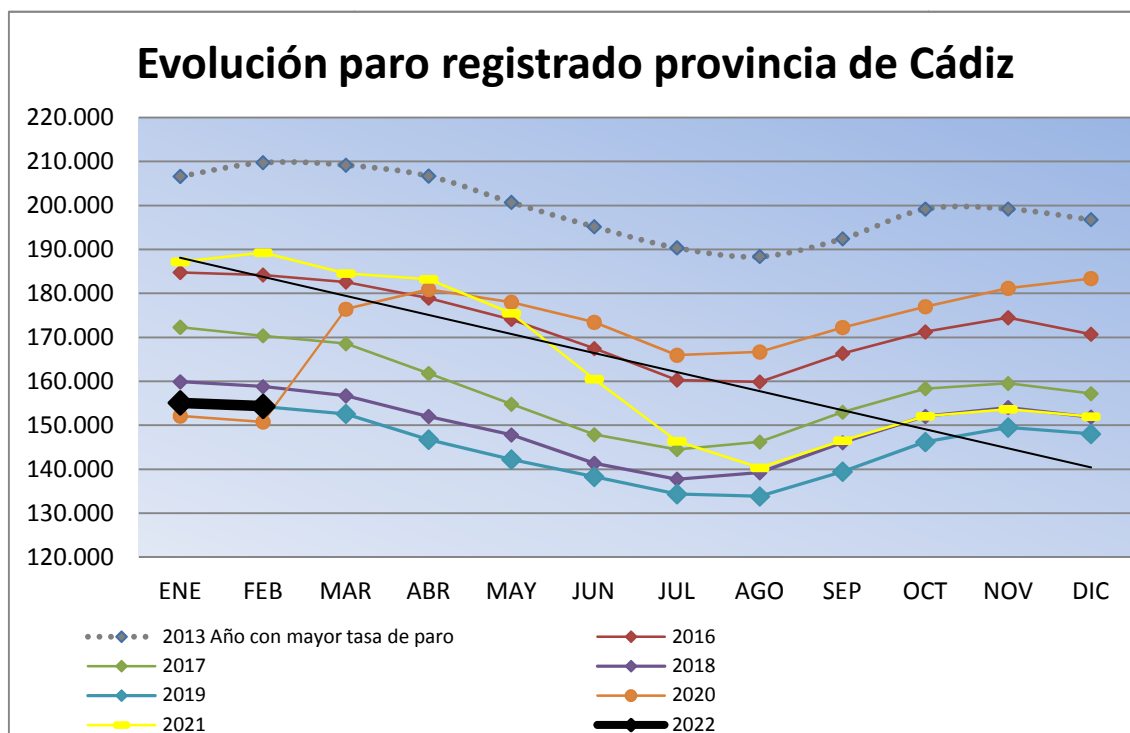

Como puede observarse hasta la aparición en marzo de 2020 de La pandemia provocada por el COVID-19, la evolución de los índices de paro registrado en los últimos años respondía a las siguientes características:

- Descenso sucesivo año tras año en los niveles de paro en la provincia.
- Marcado carácter estacional en los índices de paro.

2.2.- PARO REGISTRADO POR SEXO Y EDAD EN LA PROVINCIA DE CÁDIZ

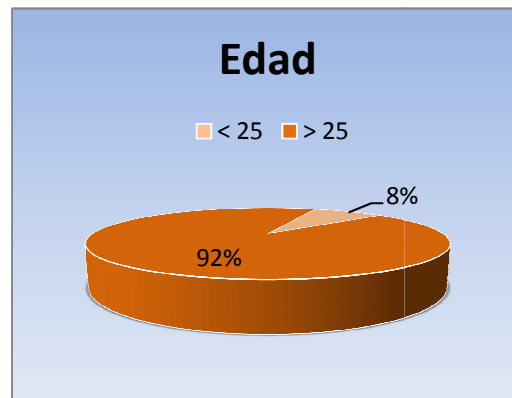

En febrero de 2022 el desempleo masculino se sitúa en 61.200 personas, disminuyendo respecto al mes anterior en 878 demandantes, un (-1.41%). En relación al desempleo femenino, el paro registrado se cifra en 93.125, aumentando en 86 personas (+0.09 %).

Por su parte el desempleo de los jóvenes menores de 25 años se sitúa en 12.532, subiendo en febrero en 458 personas (+3.79%) respecto al mes anterior, mientras el paro de 25 y mas años disminuye en 1.250 (-0.87%), hasta alcanzar los 141.793 parados registrados.

2.3.- PARO REGISTRADO POR SECTORES EN LA PROVINCIA DE CÁDIZ

Por sectores económicos, el paro registrado presenta las siguientes variaciones respecto a enero de 2022: En Agricultura aumenta en 78 personas (+1.32%), en Industria disminuye en 125 (-1.33 %), en Construcción disminuye en 364 (-2.37 %); en Servicios baja en 925 (-0.87 %). Por último, el colectivo Sin Empleo Anterior aumenta en 594 personas (+2.96 %)

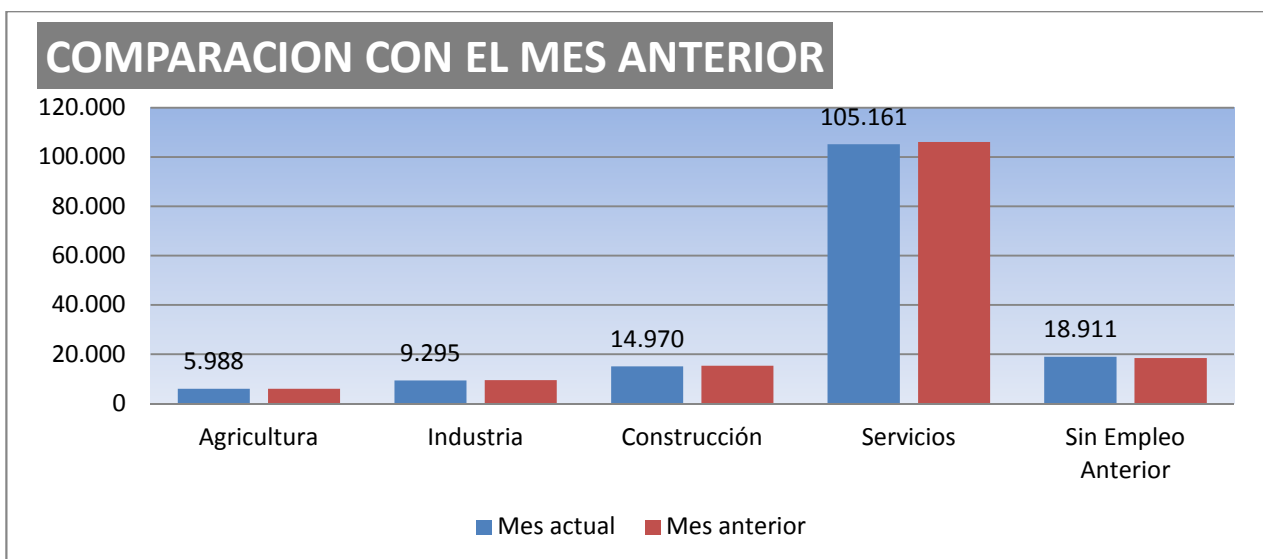

3.- ANEXOS DATOS MUNICIPALES PARO REGISTRADO

MINISTERIO DE TRABAJO Y ECONOMÍA SOCIAL		SERVICIO PÚBLICO DE EMPLEO ESTATAL		DIRECCIÓN PROVINCIAL DE CÁDIZ	
SEPE				Servicios Técnicos	
PARO REGISTRADO COMPARATIVA MENSUAL				Febrero/2022	
	Enero/2022	Febrero/2022	VARIACIÓN ABSOLUTA	VARIACIÓN RELATIVA	
ALCALA GAZUL	751	740	-11	-1,46	
ALCALA VAL	395	383	-12	-3,04	
ALGAR	148	146	-2	-1,35	
ALGECIRAS	15.048	15.255	207	1,38	
ALGODONALES	495	507	12	2,42	
ARCOS	4.650	4.562	-88	-1,89	
BARBATE	4.133	4.067	-66	-1,60	
BARFIOS (LOS)	2.695	2.680	-15	-0,56	
BENALUP	1.011	979	-32	-3,17	
BENAOCAZ	75	75	0	0,00	
BORNOS	754	754	0	0,00	
BOSQUE (EL)	214	215	1	0,47	
CADIZ	12.541	12.415	-126	-1,00	
CASTELLAR	327	333	6	1,83	
CONIL	2.727	2.547	-180	-6,60	
CHICLANA	11.307	11.195	-112	-0,99	
CHIPIONA	2.769	2.631	-138	-4,98	
ESPERA	357	363	6	1,68	
GASTOR (EL)	177	176	-1	-0,56	
GRAZALEMA	224	214	-10	-4,46	
JEREZ	27.996	28.062	66	0,24	
JIMENA	753	750	-3	-0,40	
LA LINEA	9.485	9.642	157	1,66	
MEDINA	1.618	1.612	-6	-0,37	
OLVERA	618	617	-1	-0,16	
PATERNA	813	820	7	0,86	
PRADO DEL R.	791	766	-25	-3,16	
PTO.STA.MARIA	10.331	10.314	-17	-0,16	
PTO.REAL	5.214	5.172	-42	-0,81	
PTO.SERRANO	544	542	-2	-0,37	
ROTA	3.112	3.072	-40	-1,29	
SAN FERNANDO	11.280	11.265	-15	-0,13	
SANLUCAR	8.839	8.760	-79	-0,89	
S.JOSE VALLE	541	520	-21	-3,88	
S.M. TESORILLO	263	266	3	1,14	
SAN ROQUE	3.584	3.584	0	0,00	
SETENIL	186	209	23	12,37	
TARIFA	2.073	1.970	-103	-4,97	
TORRE ALHAQ.	73	79	6	8,22	
TREBUJENA	689	642	-47	-6,82	
UBRIQUE	1.773	1.779	6	0,34	
VEJER	1.956	1.859	-97	-4,96	
VILLALUENGA	46	43	-3	-6,52	
VILLAMARTIN	1.616	1.628	12	0,74	
ZAHARA	125	115	-10	-8,00	
TOTAL	155.117	154.325	-792	-0,51	

PARO REGISTRADO POR MUNICIPIO, POR SEXO Y EDAD

Febrero/2022

	HOMBRES				MUJERES				< 25 AÑOS	25 - 44 AÑOS	≥ 45 AÑOS	TOTAL
	<25 AÑOS	25 - 44	≥ 45 AÑOS	TOTAL	<25 AÑOS	25 - 44	≥ 45 AÑOS	TOTAL				
ALCALA GLEZ	25	100	132	257	41	210	232	483	66	310	364	740
ALCALA VAL	32	75	128	235	20	70	58	148	52	145	186	383
ALGAR	5	18	30	53	8	35	50	93	13	53	80	146
ALGECIRAS	642	2.359	2.878	5.879	679	4.213	4.484	9.376	1.321	6.572	7.362	15.255
ALGODONALES	38	70	118	226	32	125	124	281	70	195	242	507
AROS	185	613	873	1.671	205	1.231	1.455	2.891	390	1.844	2.328	4.562
BARBATE	223	699	703	1.625	200	1.111	1.131	2.442	423	1.810	1.834	4.067
BARRIOS (LOS)	123	394	425	942	124	763	851	1.738	247	1.157	1.276	2.680
BENALUP	60	142	175	377	44	207	351	602	104	349	526	979
BENAOCAZ	4	4	22	30	1	18	26	45	5	22	48	75
BORNOS	48	144	172	364	48	197	145	390	96	341	317	754
BOSQUE (EL)	12	35	56	103	7	41	64	112	19	76	120	215
CADIZ	369	2.125	2.781	5.275	361	2.960	3.819	7.140	730	5.085	6.600	12.415
CASTELLAR	14	33	65	112	12	104	105	221	26	137	170	333
CONIL	93	399	514	1.006	106	733	702	1.541	199	1.132	1.216	2.547
CHICLANA	447	1.695	2.127	4.269	469	3.034	3.423	6.926	916	4.729	5.550	11.195
CHIPIONA	110	480	514	1.104	121	705	701	1.527	231	1.185	1.215	2.631
ESPERA	20	68	113	201	24	94	44	162	44	162	157	363
GASTOR (EL)	8	31	63	102	12	38	24	74	20	69	87	176
GRAZALEMA	4	27	55	86	6	41	81	128	10	68	136	214
JEREZ	1.129	3.952	5.589	10.670	1.044	6.673	9.675	17.392	2.173	10.625	15.264	28.062
JIMENA	34	86	140	260	38	213	239	490	72	299	379	750
LA LINEA	443	1.658	2.032	4.133	503	2.438	2.568	5.509	946	4.096	4.600	9.642
MEDINA	63	196	311	570	53	462	527	1.042	116	658	838	1.612
OLVERA	38	100	175	313	31	147	126	304	69	247	301	617
PATERNA	46	120	151	317	35	236	232	503	81	356	383	820
PRADO DEL R.	26	109	193	328	29	159	250	438	55	268	443	766
PTO.STA.MARIA	327	1.596	2.111	4.034	311	2.557	3.412	6.280	638	4.153	5.523	10.314
PTO.REAL	212	872	1.054	2.138	171	1.308	1.555	3.034	383	2.180	2.609	5.172
PTO.SERRANO	54	119	126	299	62	111	70	243	116	230	196	542
ROTA	121	497	561	1.179	119	817	957	1.893	240	1.314	1.518	3.072
SAN FERNANDO	398	1.657	2.174	4.229	418	2.883	3.735	7.036	816	4.540	5.909	11.265
SANLUCAR	385	1.383	1.743	3.511	349	2.283	2.617	5.249	734	3.666	4.360	8.760
S.JOSE VALLE	21	82	117	220	32	134	134	300	53	216	251	520
S.M.TESORILLO	11	48	72	131	5	67	63	135	16	115	135	266
SAN ROQUE	173	590	666	1.429	141	987	1.027	2.155	314	1.577	1.693	3.584
SETENIL	4	33	68	105	7	58	39	104	11	91	107	209
TARIFA	95	342	345	782	71	508	609	1.188	166	850	954	1.970
TORRE ALHAQ.	6	14	23	43	5	22	9	36	11	36	32	79
TREBUENA	40	158	134	332	28	177	105	310	68	335	239	642
UBRIQUE	52	219	414	685	42	356	696	1.094	94	575	1.110	1.779
VEJER	68	273	394	735	65	479	580	1.124	133	752	974	1.859
VILLALUENGA	2	5	9	16	2	11	14	27	4	16	23	43
VILLAMARTIN	114	256	384	754	114	406	354	874	228	662	738	1.628
ZAHARA	10	30	30	70	3	20	22	45	13	50	52	115
TOTAL	6.334	23.906	30.960	61.200	6.198	39.442	47.485	93.125	12.532	63.348	78.445	154.325

PARO REGISTRADO POR SECTORES

Febrero/2022

	TOTAL	AGRICULTURA	INDUSTRIA	CONSTRUCCION	SERVICIOS	S.E.A
ALCALA GAZUL	740	81	31	49	533	46
ALCALA VAL	383	117	7	39	200	20
ALGAR	146	8	6	15	106	11
ALGECIRAS	15.255	314	695	1.288	10.549	2.409
ALGODONALES	507	106	10	30	327	34
ARCOS	4.562	409	165	662	3.011	315
BARBATE	4.067	162	298	277	2.965	365
BARRIOS (LOS)	2.680	76	194	253	1.859	298
BENALUP	979	144	23	153	578	81
BENAOCAZ	75	0	6	1	63	5
BORNOS	754	133	25	78	468	50
BOSQUE (EL)	215	9	29	12	149	16
CADIZ	12.415	93	746	869	9.351	1.356
CASTELLAR	333	17	22	17	258	19
CONIL	2.547	73	69	217	1.994	194
CHICLANA	11.195	158	617	1.483	7.380	1.557
CHIPIONA	2.631	212	67	251	1.917	184
ESPERA	363	58	19	79	187	20
GASTOR (EL)	176	23	4	26	117	6
GRAZALEMA	214	8	11	14	172	9
JEREZ	28.062	1.088	1.435	2.644	19.273	3.622
JIMENA	750	93	29	60	508	60
LA LINEA	9.642	99	664	1.086	5.910	1.883
MEDINA	1.612	168	75	177	1.086	106
OLVERA	617	118	33	109	309	48
PATERNA	820	76	50	346	289	59
PRADO DEL R.	766	48	116	53	494	55
PTO.STA.MARIA	10.314	148	520	854	7.489	1.303
PTO.REAL	5.172	67	617	429	3.430	629
PTO.SERRANO	542	161	18	70	244	49
ROTA	3.072	54	407	180	2.147	284
SAN FERNANDO	11.265	118	633	867	7.951	1.696
SANLUCAR	8.760	893	424	949	5.422	1.072
S.JOSE VALLE	520	73	25	75	311	36
S.M.TESORILLO	266	16	4	32	195	19
SAN ROQUE	3.584	57	242	563	2.295	427
SETENIL	209	46	2	19	131	11
TARIFA	1.970	29	74	95	1.654	118
TORRE ALHAQ.	79	17	0	5	52	5
TREBUENA	642	88	22	53	422	57
UBRIQUE	1.779	27	748	65	838	101
VEJER	1.859	78	39	195	1.421	126
VILLALUENGA	43	1	5	1	34	2
VILLAMARTIN	1.628	206	63	191	1.023	145
ZAHARA	115	18	6	39	49	3
TOTAL	154.325	5.988	9.295	14.970	105.161	18.911